

Zu früh geboren

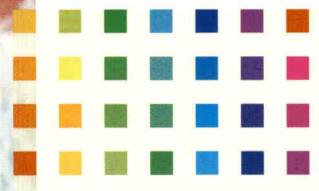

Pflegena

Rund um die Uhr für Sie erreichbar

Tel.: 0340 501-1322

Fax: 0340 501-1363

skd@klinikum-dessau.de

pflegena

www.klinikum-dessau.de

24h Pflegena

Eltern Sicherheit
die Pflege ihres
Kindes zu Hause



Foto: SKD | Stand 07/2014, Änderungen vorbehalten.



Klinik für Kinder- und Jugendmedizin

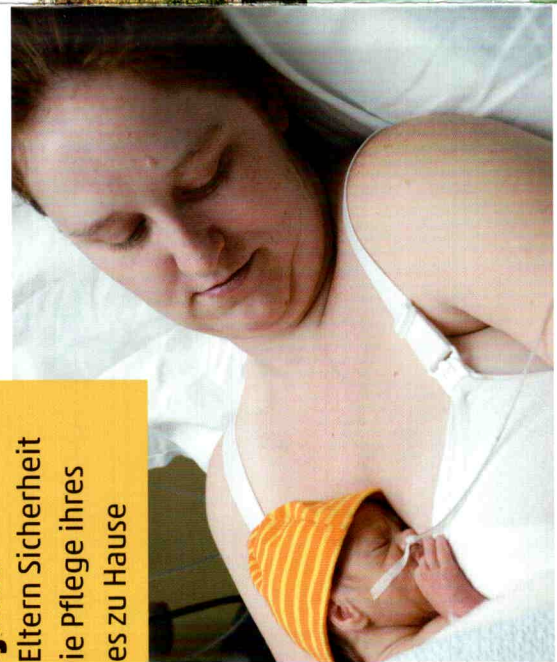
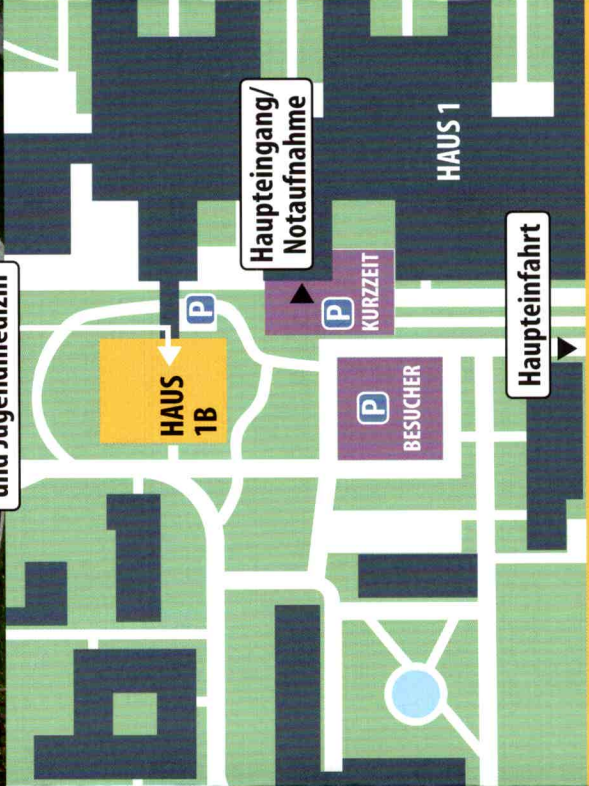

Klinik für Kinder- und Jugendmedizin
Städtisches Klinikum Dessau | Auenweg 38 | 06847 Dessau-Roßlau
Telefon: 0340 501-1300 | Telefax: 0340 501-1340
www.klinikum-dessau.de



Liebe Eltern,

Ihr Kind ist einige Wochen vor dem errechneten Termin zur Welt gekommen. Nun liegt es auf der Kinderintensivstation des Städtischen Klinikums Dessau und Sie durchleben eine schwierige Zeit. Diese Behandlung kann mehrere Wochen oder Monate andauern. Die Ärzte, Schwestern und alle weiteren beteiligten Mitarbeiter des Krankenhauses versorgen Ihr Kind bestmöglich medizinisch und pflegerisch. Sie selbst können Ihrem Kind auch auf der Intensivstation ganz nah sein. Ihr Kind möchte Sie hören und fühlen sowie von Ihnen umsorgt werden. Mit jedem Tag wird Ihr Kind an Gewicht zunehmen und bald selbst trinken können. Dann steht die Entlassung nach Hause bevor. In die Vorfreude auf diesen Tag mischen sich oft auch Ängste.

Um den Übergang zwischen Klinikzeit und der Pflege zuhause zu erleichtern, bietet das Städtische Klinikum Dessau die familienorientierte Pflegenachsorge an. Unser Team steht Ihnen von Anfang an mit Rat und Tat zur Seite und gibt Sicherheit. Die Nachsorge wird individuell auf jede Familie zugeschnitten. Wir kommen zu Ihnen nach Hause oder beraten Sie telefonisch rund um die Uhr. Wenn Sie es wünschen, begleiten wir Sie zum Kinderarzt und vermitteln Ihnen bei Bedarf auch eine Stillberaterin, Klinikseelsorgerin oder einen Physiotherapeuten.

Dr. med. Uwe Almathony
Chefarzt der Klinik für Kinder- und Jugendmedizin

Begleitet von Anfang an

Im Städtischen Klinikum Dessau werden Frühgeborene ab der 29. Schwangerschaftswoche und ab einem Geburtsgewicht von 1.000 g betreut. Zum Nachsorgeteam gehören vier Schwestern und der behandelnde Kinderarzt. Die meisten Frühchen bleiben rund vier bis sechs Wochen auf der Intensivstation.

Unsere Pflegenachsorge beinhaltet:

- » Hausbesuche
- » Unterstützung bei der Pflege Ihres Kindes
- » Beratung beim Stillen und in Ernährungsfrage
- » Begleitung zum ersten Kinderarztbesuch
- » Vermittlung von Stillberaterin oder Physiotherapeuten
- » Hilfe beim Umgang mit Heimüberwachungsmonitoren
- » Eltern-Kind-Gruppe
- » Babyschwimmen (kostenpflichtig)
- » Vermittlung von Beratungsstellen

Im Dienst der Frühchen

Das Team der Pflegenachsorge kümmert sich um die im Städtischen Klinikum Dessau zu früh geborenen Kinder und ihre Familien.

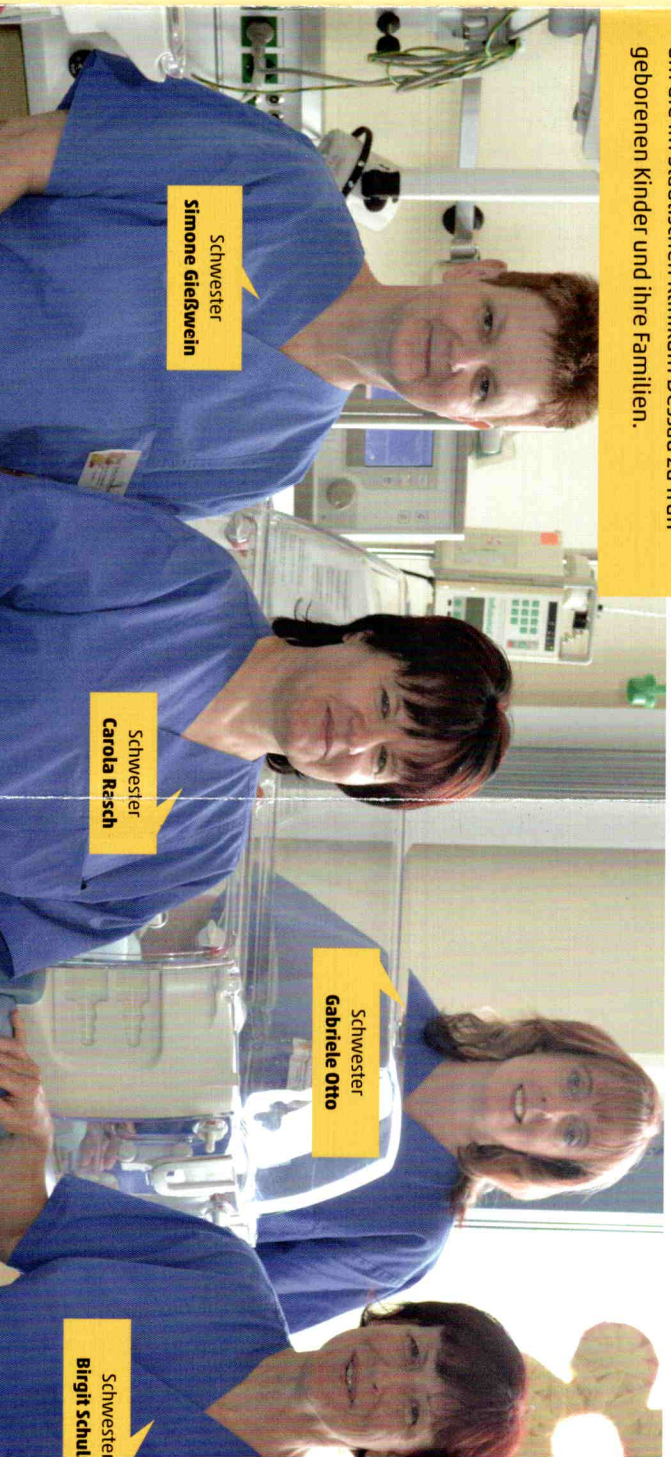

Schwester
Simone Gießwein

Schwester
Carola Rasch

Schwester
Gabriele Otto

Schwester
Birgit Schult